

# Diseño universal

El éxito profesional en el lugar de trabajo de hoy requiere que la tecnología sea fácilmente accesible para todos, incluyendo aquellos con discapacidades. Es por eso que Canon ha tomado la delantera en el desarrollo de soluciones que ayudan a simplificar el uso de los productos de oficina para todos, independientemente de su capacidad.

Durante más de 30 años, Canon ha abordado las necesidades de accesibilidad de las personas con discapacidad y de los trabajadores de la tercera edad. Sobre esta base se construyeron las últimas soluciones de la empresa para que todos pudieran beneficiarse de la tecnología Canon y de todo lo que esta ofrece.

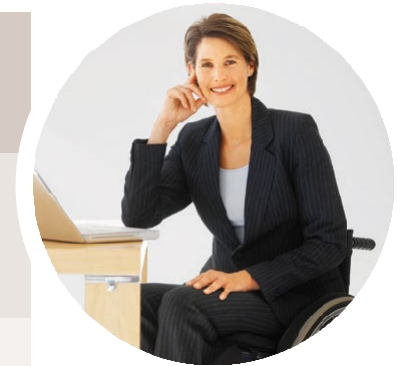

### Suministro de soluciones accesibles

## Kit de Operación/Guía por Voz

Con un kit de operación por voz opcional\*, usted puede controlar los dispositivos imageRUNNER ADVANCE de Canon gracias a la tecnología de reconocimiento de voz. El kit cuenta con un altavoz y un micrófono flexible que permite que los usuarios introduzcan comandos y realicen ciertas operaciones del dispositivo con su voz.

Al igual que el kit de operación por voz, el kit de guía por voz de Canon\* posee un altavoz controlado por software conectado al lateral del dispositivo. A través de una entrada táctil simplificada, los usuarios pueden navegar por la interfaz de usuario y recibir una confirmación audible durante el funcionamiento de la máquina. El tipo de voz, el volumen y la velocidad se pueden ajustar de acuerdo con las preferencias del usuario.



## Despliegue invertido en el panel de control

Los modelos imageRUNNER ADVANCE de Canon permiten que el despliegue predeterminado se invierta de manera que presente caracteres más claros sobre un fondo más oscuro. Esto proporciona mayor claridad y contraste para los usuarios con discapacidad visual.

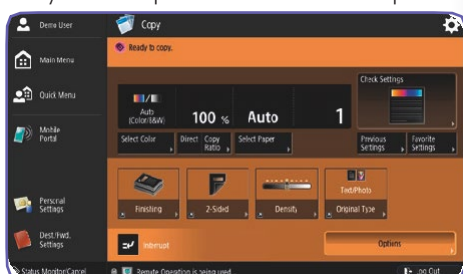

## Interfaz remota de usuario

La interfaz remota de usuario (UI) permite a los administradores comprobar el estado del dispositivo y ver los niveles de tóner y papel desde un navegador web. Este utilitario se puede usar con software de lectura de pantalla y de aumento de pantalla de terceros, lo que hace que sea conveniente para los usuarios con discapacidad visual y ceguera, así como para las personas que usan sillas de ruedas.

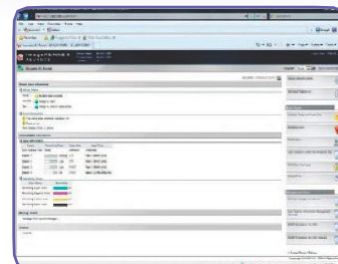

## Software para operador remoto

El software para operador remoto ofrece un acceso alternativo a los usuarios con problemas de movilidad o destreza. Este software emula las teclas y el panel de control de la imageRUNNER en una pantalla de computadora, de modo que permite que los usuarios operen todas las funciones del sistema (copiado, impresión, envío de fax, escaneo y envío) desde una computadora conectada en red.



\* Disponible como una opción para ciertos modelos imageRUNNER ADVANCE. Verifique con su distribuidor local autorizado de Canon para obtener mayor información.

## Panel de control fácil de usar

Los dispositivos imageRUNNER de Canon cuentan con una interfaz uniforme y fácil de usar que está diseñada para guiar rápidamente a los usuarios a través de todas las funciones del dispositivo. Las teclas numéricas cóncavas, el indicador clave #5 y los kits de etiquetas Braille opcionales (etiquetas transparentes que se adhieren a las teclas físicas) proporcionan a los usuarios con discapacidad visual un mejor acceso y la posibilidad de introducir información.

Algunos modelos ofrecen paneles de control que pueden inclinarse o desplazarse para obtener mejores ángulos de visión, además de permitir una fácil entrada y visibilidad para los usuarios que requieren acceso en silla de ruedas.\*

La cantidad de botones de la pantalla táctil de la interfaz de usuario puede reducirse para que los restantes sean más grandes, lo que facilita su visualización y localización rápida.

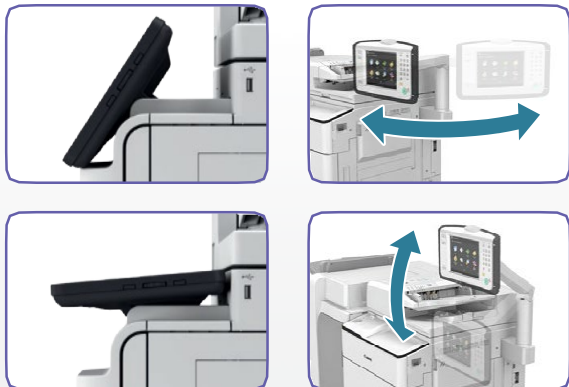

## Acceso al alcance

Los usuarios que operan los dispositivos desde una posición sentada, a menudo tienen dificultades para alcanzar el alimentador de documentos cuando está completamente levantado. La manija de acceso opcional del ADF se diseñó para permitir que una persona en silla de ruedas cierre fácilmente el alimentador desde la posición vertical.

Canon también ha mejorado el acceso a las áreas de suministro de papel y tóner. En algunos modelos, los usuarios pueden abrir las gavetas de papel con un mínimo esfuerzo y deslizar fácilmente las guías del papel, lo que permite que el dispositivo detecte automáticamente el tamaño del papel.\* Las puertas del tóner se abren instintivamente durante el proceso de reemplazo del tóner. Además, las botellas de tóner están diseñadas para ser más ligeras y fáciles de reemplazar, por lo que la mayoría de los usuarios pueden hacerlo con una sola mano.



## Acceso fácil desde dispositivos móviles

Con una variedad de aplicaciones compatibles con ciertos dispositivos iPhone®, iPad® y Android®, todos utilizados en una amplia gama de situaciones empresariales, los usuarios pueden realizar fácilmente operaciones de impresión y escaneo. En un entorno sin LAN inalámbrica, la conexión directa con un dispositivo MFP permite a los usuarios imprimir documentos desde su dispositivo móvil compatible con la aplicación PRINT Business de Canon y también acceder a los datos escaneados mediante un dispositivo MFP desde su dispositivo móvil.



 [www.cla.canon.com](http://www.cla.canon.com)

# Canon

Canon U.S.A., Inc.  
Latin America Group  
One Canon Park  
Melville, NY 11747  
U.S.A.

\* Es una opción disponible para ciertos modelos imageRUNNER. Verifique con su distribuidor local autorizado de Canon para obtener mayor información.

Canon e imageRUNNER son marcas registradas de Canon, Inc. en los Estados Unidos de América y también pueden ser marcas registradas o marcas de fábrica en otros países. Ninguna de estas declaraciones debe ser interpretada como consejo legal, ya que Canon U.S.A., Inc. no provee consejo legal o consultoría de cumplimiento, incluyendo, sin limitación, la Ley de Rehabilitación. Cada cliente debe tener su propio asesor jurídico idóneo para determinar la conveniencia de una solución en particular en lo que se refiere al cumplimiento normativo y legal. Las especificaciones y la disponibilidad están sujetas a cambios sin previo aviso. No nos hacemos responsables por errores tipográficos.